



# せいか社協だより

地域で共に助けあい 支えあうまちづくり

VOL.132



## おかげさまで法人化45周年

精華町社協が法人格を取得して今年度で45年。その節目となる年に「せいか社協フェスタ2024」を開催しました。

当日は晴天にも恵まれ、たくさんの方にご来場いただき改めて多くの方々に支えられていることを実感する一日となりました。

精華町社協はこれからも地域の方々が安心して暮らせるまちづくりを目指します。

今回の社協フェスタでは「防災の視点を含めて地域のつながりをもう一度見つめ直そう!」をテーマに、桂枝曾丸さんの落語や防災に関するスタンプラリーなどのイベントを開催しました。能登物産展、町内の幼稚園・保育所の子どもたちが作成した義援金箱の展示なども実施しました。

イベントの様子は2ページへ。



社会福祉法人  
精華町社会福祉協議会



HP-URL



E-mail



公式LINE

11月  
3日  
(日・祝)

# せいか社協フェスタ2024 開催しました!

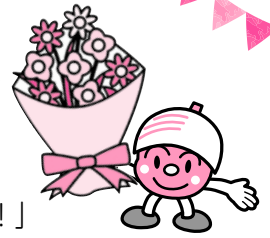

今回のテーマは「防災の視点を含めて地域のつながりをもう一度見つめ直そう!」  
秋晴れのもと、各種イベントが行われました。

## 精華町社会福祉大会

社会福祉活動の普及及び推進に資するため、特に社会福祉に功労があった方や団体に対して、  
山本会長から表彰状・感謝状を贈呈しました。 受賞者(順不同・敬称略)

### ◆社会福祉関係者

- ・長谷川 悟
- ・大富 利子
- ・近藤 かほる
- ・片上 智嗣
- ・渡辺 一城
- ・新田 清治
- ・中畔 秀昭
- ・錦 光榮
- ・河村 年郎
- ・岡田 敦子
- ・岩前 良幸
- ・坂東 敏和

### ◆社会福祉活動

- ・北ノ堂福祉見守り隊
- ・精華町キャラバン・メイト連絡会

### ◆本会事業功労

- ・合同会社京都やましろ相続相談センター

### ◆ボランティア活動

- ・古布裁断ボランティア「はなみづき」
- ・イングスローズ茶論
- ・菅井ふれあいサロン
- ・サロン七光
- ・ふれあいサロン“わの会”
- ・Happyサロン精華台
- ・光台四丁目サロンゆうゆう
- ・元気塾サロン
- ・みなみふれあいサロン
- ・ここにこサロン桜が丘
- ・山田ふれあいサロン

### ◆寄付者

- ・株式会社森忠建設造園
- ・株式会社花駒
- ・福味 定
- ・藤村 秀幸
- ・古川 清幸
- ・三桝 嘉之
- ・匿名 3名

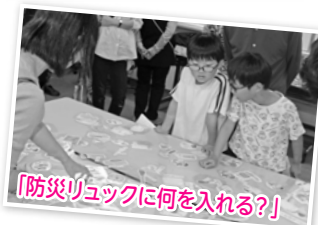

今回のフェスタでは多くの団体にご協力をいただきました。木津警察署、災害ボランティアセンター、手芸おてだま、手話たけとんぼ、せいかグローバルネット、学生ボランティア 皆さんありがとうございました。



公益社団法人  
精華町シルバー  
人材センター



結構、  
お手伝いできます!

0774-98-0510

建築塗装 各種吹付 防水工事 修繕工事

松石建装株式会社

MATSUISHI KENSO Co.,Ltd.

お気軽にお問い合わせ下さい  
TEL 0774-94-4881

令和6年度  
法人会員(第3次報告)

社協会費を納めていただいております。寄せられた会費は住民の皆さまが地域で安心して暮らすことのできるまちづくり支援に活用させていただきます。(順不同)

# ボランティアセンターからのお知らせ

## 令和7年度 ボランティア登録の 更新について

精華町ボランティアセンター登録団体でボランティア活動をされている方は、精華町ボランティアセンターのボランティア登録(更新)をお願いします。ボランティア登録申請書に必要事項を記入のうえ、社協地域福祉課へ提出してください。

※申請書は精華町社協地域福祉課窓口または社協ホームページでダウンロードも可能です。

## ボランティア保険の 加入について

ボランティア保険は年度ごとの加入が必要です。令和7年度のボランティア保険に加入される方は、精華町社協地域福祉課窓口にて、活動日の前日までに加入手続きをしてください。代表者がまとめて加入手続きを行うことも可能です。また、精華町ボランティアセンター登録団体の登録ボランティアについては、保険

料の補助(1人1000円)を受けることができます。



### ボランティア保険補償内容

補償内容(熱中症も補償)		プラン	基本S	基本A	基本B
障害補償	死亡・後遺障害保険金		100万円	150万円	500万円
	入院保険金日額		5,500円	6,000円	9,500円
	通院保険金日額		3,000円	3,800円	6,000円
賠償責任保険(身体障害・財物損壊共通)			1事故につき(支払い限度額)5億円(免責金額:なし)		
特定感染症補償			上記、死亡保険金を除く後遺障害、入院保険金額に同じ特定感染症葬祭費用300万円限度(実費)		
被保険者一人あたりの保険料			250円	300円	500円

上記の補償内容は令和6年度の内容です。

令和7年  
3月3日(月)  
午前8時30分  
から受付開始



【問合せ先】

地域福祉課  
電話 94・4573

## 特例貸付 フードアアップ 相談・支援事業



この事業は、生活福祉資金の償還が何らかの事由により困難な方や、相談支援が必要と考えられる借受人、昨今の物価高騰などの影響により、生活困窮などの不安を抱えておられる方に対し、相談・支援を行うことを目的としています。

精華町社協では、様々な生活の困りごとへの相談・支援が適切に行えるよう「温ったか京都・寄り添いワーカー」を配置しています。

電話での相談や、自宅への訪問、生活支援物資の配布などを行い、生活困窮や生活する上での困りごとを聞かせていただき、関係機関と連携しながら、困りごとの解決に向けて支援を行います。

●一人でも悩まず、まずはご連絡ください。生活状況の改善にむけて一緒に考えていきます。

※生活支援物資については、京都生協さんからご協力をいただいています。

## 令和6年度 社協会費の報告とお礼

精華町社協では、令和6年度の社協会費のご協力をお願いしたところ、多くの方々にご賛同いただき、自治会役員の方をはじめ、住民の皆さまの多大なるご協力を賜ることができました。皆さまには厚くお礼を申し上げます。集まった会費は「地域で共に助けあい支えあうまちづくり」の理念のもと、町内の地域福祉活動推進のために活用させていただきます。

### 【社協会費の主な使いみち】

ボランティア活動の推進(活動者への保険料一部補助など)・ふれあいサポート事業(住民相互の助けあい活動)・小地域福祉委員会活動(地域の見守り活動、居場所づくりなどの活動運営費)・ふくし&相続相談運営費・地域児童福祉活動助成事業など

令和6年度	会員数	□数
普通会員	2,915	2,921
賛助会員	15	52
法人会員	97	595
合計	3,027	3,568



【問合せ先】

地域福祉課  
電話 94・4573

キレイ・快適  
ダスキン山城  
精華支店  
電話 0120-181-812

株式会社 京都サッシセンター  
1枚からでも修理OK  
●ガラスの割替  
●アミ戸の張替  
防犯・防音・防熱・安全ガラス・アルミサッシ  
エクステリア・カギの取付・リフォーム全般  
本社 相楽部精華町祝園二ノ坪15-10 TEL 94-2317 FAX 94-2343  
7-15 相楽部精華町 TEL 39-3410 FAX 39-2390  
URL http://www.sumai-oisyaan.jp/ E-mail:toto350@gaia.eonet.me.jp

浦井酒店  
精華町大字東畑小字北山中9-2  
0120-442696

# 災害ボランティアセンターからのお知らせ

## 住民向け防災講座の開催

12月8日(日)、かしのぎ苑ふれあい大ホールにおいて精華町社協と精華町災害ボランティアセンターの共催で「住民向け防災講座」を開催し、41名の方が参加されました。

内容は、精華町の災害時福祉避難所についての説明と講座でした。NPO法人さくらネット代表理事の石井布紀子氏を講師にお招きし、「ゲーム」で体験する防災訓練を実施しました。

## 参加者の感想

グループワークでは、避難所で気持ちを和らげるために背中をさすってあげることもボランティアになるのだという気づきがあった。

避難所訓練を自分の自治会でやってみたい。

避難所の開設がいかに難しいかがわかった。

などの感想をいただきました。

精華町社協では講座以外にも、自治会と協働で災害時福祉避難所設置運営訓練を実施しています。

## 山田荘小学校での防災教室

精華町災害ボランティアセンターは、災害が起きた非常時だけでなく、平常時から災害に備えた活動を行う常設型の災害ボランティアセンターです。

本センターでは、防災・減災について子どもたちが自ら考え、行動ができるように「防災教室」を開催しています。

12月10日、山田荘小学校5年生2クラスで防災教室を開催しました。

前半の講義では、家にひとりである時に大きな災害が発生した場合どこに避難すれば良いのかを皆で考えました。

後半のグループワークでは「災害伝言ダイヤル」の使い方、説明をしました。伝言録音の際にどのようなポイントに注意し、大切な人に自分の安否をどう伝えればよいかを真剣に学んでくれました。



住民向け防災講座の様子



## 【問合せ先】

地域福祉課  
電話 94-4573

# 地域包括支援センターからののお知らせ

## 地域ケア会議をご存じですか？



精華町でも高齢化が進んでおり、認知症状のある方や一人暮らしの方が増えてきています。介護を必要としながらも自分らしく住み慣れた地域で暮らしたいという希望が多くみられます。

このような高齢者のニーズを実現するために医療・介護・生活支援などを一体的に提供する「地域包括ケアシステム」の構築が進められています。地域包括ケアシステムを推進する中で地域ケア会議はとても重要です。

地域ケア会議とは、高齢者などの何らかの支援を必要とする方が、住み慣れた地域で安心して暮らせるように、高齢者が抱えている課題を、介護や医療などの専門職、民生委員などの地域住民が集まって話し合い、解決策を探っていく会議のことです。

地域ケア会議で個別ケースの課題分析を積み重ねることにより、地域に共通した課題を明確化し、その解決に必要な社会資源や地域活動を生み出し、さらには介護保険事業などの計画に反映する施策につなげていく役割をもっています。

## 【地域ケア会議の5つの機能】

- 個別ケースの課題解決機能
- ネットワーク構築機能
- 地域課題発見機能
- 地域づくり・資源開発機能
- 政策形成機能

地域ケア会議で大切なことは「高齢者が住み慣れた場所でするには何をすべきか」を皆で考えていくことです。

行政だけに頼るのでなく、専門職や地域住民の協力が大切だと感じています。

## まちの福祉サポート店 活動紹介

10月に株式会社森忠建設造園さんが「グリーンキューブフェス」を実施されました。



フレイル予防体操、脳トレ、足指力測定、お茶入れ講座、剪定の実演などが行われ大盛況でした。売り上げの一部を社会福祉協議会にご寄付賜りました。地域福祉の推進に活用させていただきます。

## 【問合せ先】

地域福祉課  
電話 94-4573



みなさまのすぐとなり  
京都中央信用金庫がいます。

## 精華支店

JR祝園駅西300m  
☎ 0774(93)1321  
☎ 0774(93)1124

## 社会福祉法人干祥福祉会 ひかりだい 保育所

Tel: 95-3651/fax 95-3652  
URL: http://www.hikaridai.jp



G C 京都南  
プチガイア精華学研社  
新和自動車株式会社

〒 619-0238  
京都府相楽郡精華町精華台 1 丁目 25-3  
TEL. 0774-98-3322

# ケアプランセンターからのお知らせ



**1.生活している地域の  
社会資源や情報は  
とても大切です!**

住み慣れた自宅や地域で生活を送るためには、介護保険サービス以外のサービス(インフォーマルサービス)が必要であり、必要性が高いにもかかわらず、情報が不足している現状があります。

そこで、社協の居宅介護支援事業所と中部地域包括支援センターが協働して、精華町近隣を中心としたインフォーマルサービスの情報収集を行いました。

**2.「生活に役立つ  
情報誌があったら  
いいな」という  
思いを形に...**

近隣の医療機関、外出の方法や食事や理美容のこと、相談機関、地域で開催されているサロンや体操教室などの活動を掲載した「情報誌」を作成しました。

詳しい内容については、精華町社協のホームページをご覧ください。

## インフォーマル サービスとは...

公的な制度に基づいて提供される支援を「**フォーマルサービス**」と呼ぶ一方で、家族、親族や友人、地域住民、NPO法人やボランティアなどによる支援のことを「**インフォーマルサービス**」と呼んでいます。

具体的な活動としては、見守り支援や安否確認、食事の宅配サービス、外出の付添い、地域のサロンや地域住民との交流などがあります。

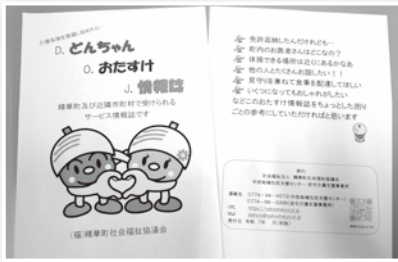

**D (どんちゃん)  
O (おたすけ)  
J (情報誌)**

**【問合せ先】**

在宅介護課  
居宅介護支援係  
電話 98-33398

# デイサービスからのお知らせ

**デイサービスでの  
★個別機能訓練  
★口腔機能向上サービス**

**「もう一度、自分の  
足で歩きたい!!」**

利用者の前坂さんは、ケガで膝を痛め車イスでの生活を余儀なくされてしまいました。

令和5年6月に初めてデイサービスに来られた時は、車イスから一人で立ち上がることが困難で、長時間イスに座っていることも難しい状況でした。

「もう一度、自分の足で歩きたい」と機能訓練に熱心に取り組まれ、平行棒を使用して歩くことができるようになりました。

最近は、歩行器での歩行・更衣動作の改善などの新たな目標に向け、機能訓練に取り組んでおられます。



**「食事の時の  
”むせ込み”が  
しんどくて...」**

利用者の久保さんは、食事の時の「むせ込み」があり、食事がスムーズにできず、悩んでおられました。

令和6年6月からデイサービスで口腔機能向上サービスが始まり、口腔体操や口腔ケアを行うことで、「むせ込みがなくなった」と喜んでおられます。

「むせ込み」がなくなったことで「食事が美味しく感じる。今度は、もう少し固い物を食べてみようかな」と笑顔でおっしゃっています。

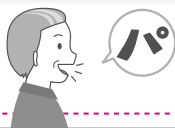

**【問合せ先】**

通所介護課  
電話 98-33924

## 相楽作業所

精華町精華台5丁目1-4  
電話 93-3277

## わーく相楽

精華町北稲八間井手ノ元32  
電話 94-9167

飾らない銀行

**京都銀行**

精華町支店 TEL.0774(93)2300

# ホームヘルプサービスからのお知らせ



精華町社協訪問介護事業所では、介護保険法に基づく高齢者宅の支援だけでなく、障害者総合支援法に基づいて、障がいのある方の支援も行っています。利用者の一人である、小百合さんをご紹介いたします！



## ★小百合さん★

小百合さんのお母様に  
現在のお気持ちを伺いました

「さくらちゃん」

スタッフさんと車椅子の娘が乗った送迎車が、相楽デイセンターへと出発しました。今日も楽しく過ごせますように……と見送ります。

娘の小百合は早産で992グラムの超未熟児でした。出産時のトラブルや何度も生命の危機を乗り越え、二十歳まで生きるのは無理かと思われていたのに今年39歳になります。

物心つく頃から懸命にリハビリに取り組んできましたが重い障がいが残り、四肢麻痺で寝返りも座位も取れない車椅子の暮らしです。話すことはできませんが絵本が大好き。話をよく聞いていて、よく笑い、満面の笑顔はいつも周りの人を和ませてくれます。

体を動かすことも好き。デイセンターでは毎日ウォーカーで走らせてもらったり、コロナの前はプールに通い、バシャバシャ水を蹴って進み得意顔でした。重度の肢体不自由があるとはいえないなかなかアクティブな日々を送っています。

現在、相楽デイセンターに通所しながら、週3回在宅介護サービスで精華町社会福祉協議会さんや、他の事業所のヘルパーさんに入浴介助をしていただいています。二人のヘルパーさんが体調に変化はないか配慮しつつ、娘を抱えて湯船に入れる骨の折れる介助ですが、いつも優しく明るく接してくださっています。

娘の表情を汲み取って、笑顔

引き出そうと面白おかしく話かけてくださる様子にわたしもいつも顔がほころびます。

親も年齢を重ねるにつれ、あちこち身体の故障が出て、体力も低下の二途です。

この先いつまで介護できるだろうかと不安が膨らむなかヘルパーさんたちはとても心強い存在です。

住み慣れた我が家で一日でも長く暮らさせてやりたい……娘の元気な笑顔がこのままずっと続くようにと、切に願っています。

よいしょっと！  
作業中



おいしそう！

## ホームヘルパー訪問時のご様子です



「おかえりなさい」

ホームヘルパーが玄関先で小百合さんの乗った車を待っていると、少し眠そうな表情の小百合さんが帰ってこられます。

「車の中が暖かかったのかな？ 今日のは疲れてるのかな？」などと声をかけながら自宅内へ。たくさんおしゃべりしながら、時には笑い声が浴室内に響きながらのお風呂タイムです。

本会のホームヘルパーは昨年の3月から入浴介助で訪問しています。まだ日は浅いのですが、小百合さんの楽しいひとときのお役に立てれば嬉しいです。

## その他にも

利用者と共に行う掃除・洗濯・買物支援と調理など、その方の障がいの特性に応じた支援でホームヘルパーが訪問しています。

## 【問合せ先】

在宅介護課 訪問介護係  
電話 98-3526

社会福祉法人 芳梅会

- ・ファイン桜が丘（通常型デイサービス）
- ・ファイン・ステップ桜が丘（運動特化型デイサービス）
- ・ファインケアプラザセンター
- ・ファイン訪問看護ステーション

〒619-0232 精華町桜が丘3-1-6

TEL.0774-75-1831（代表）

にいし  
新司歯科医院

電話 94-2222

喫茶

こころ

焼きたてパンのみせ

0774-95-3203

学校法人 はちす学園  

**星の光幼稚園**  
 〒619-0237 京都府相楽郡精華町光台4丁目50-1  
 phone (0774)95-3343

NPO 法人 プラッツ  
 生活介護 就労継続支援B型事業所  
**おふんせさみ**  
 電話 93-1969 

ナント・なら・ずっと!  

**南都銀行**  
 精華支店 電話 0774-94-2580

**株式会社タナカ**  
 精華町大字北稲八間小字寄田長29-1  
**TEL.0774-94-2029**

お客様の暮らしのパートナー  
 水まわり・ガス器具・お米・灯油・リフォームまで  
 パッキン一つからでもうかがいます  

**喜多商店(株)**  
 近鉄新祝園駅東口から徒歩3分 ☎0120-21-3010  
 ☎0774-94-3010  
 www.kitasyo.com FAX 0774-94-3603

建築・建材・金物一式  
 マキタ・HITACHI 電動工具  
**(有)松井豊商店**  
 精華町祝園田内垣外16-1 電話94-2010

学校法人 南京都学園  

**京都廣学館高等学校**

**裏出建設工業(株)**  
 精華町南稲八妻堂垣内22  
 電話 93-0533

**学研都市病院**  
 京都府相楽郡精華町精華台7丁目4-1 ※救急告示病院  
**TEL 0774-98-2123(代) www.iseikai.jp**

総合建設業  
**株式会社 金崎工務店**  
 京都府相楽郡精華町大字祝園小字長塚32番地の2  
 TEL.0774-94-2314・FAX.0774-94-2870(〒619-0241)

建物総合管理  
**株式会社 フジハラ美装**  
 精華町光台6丁目27-16  
 TEL. 0774-95-6677

Keina Oil **京奈石油株式会社**  
 本社 〒619-0243  
 京都府相楽郡精華町大字南稲八妻小字藤山37  
 TEL.(0774)94-3068 番  
 FAX.(0774)94-3009 番

**祝園鍼灸院**  
 京都府相楽郡精華町祝園一丁目5-48  
 電話 0774-93-3108

**相楽自動車(株)**  
 精華町下粕前川28  
 TEL 94-2541

整形外科・外科・内科・リハビリテーション科  
**古田診療所**  
 日本整形外科学会 整形外科専門医 古田真一  
 精華町祝園門田8  
 ☎(0774)93-2216

自動車钣金・塗装・各種自動車修理販売  
**岩前産業**  
 〒619-0235  
 京都府相楽郡精華町東畑小字荒内1ノ2  
 TEL (0774) 93-1562 FAX (0774) 93-1633

**株式会社 愛安住**  
 〒630-0201 奈良県生駒市小明町548番地3

児童家庭支援センター  
**山城こども家庭センターだいわ**  
 社会福祉法人 盛和福祉会

民間車検工場  

**株式会社 精交自動車整備工場**  
 JR・近鉄祝園駅西側すぐ TEL.94-2133(代)  
 FAX.94-4820

**島谷クリニック**  
 内科・外科  
 院長・医学博士 島谷英彦  
 (日本外科学会専門医・  
 日本消化器外科学会専門医)  
 精華町桜が丘4丁目25番地4  
 TEL(0774)66-1850  
 「とりあえずは何でも診る」  
 スタンスです!

**Kyōryū Tsu DENGYŌ K.K.**  
**共立電業株式会社**

NPO 法人 さわやかウエスト  
**さわやかヘルプ活動(生活支援)**  
 TEL (0774) 95-3045

お葬式のこと、  
**花駒さんに相談しよか。**  
**事前相談で 不安解消**  
**株式会社 花駒** ☎0120-24-8750  
 イマージュホール精華・イマージュホール木津川

**(株)モリタ電化**  
 精華店 京都府相楽郡精華町東畑芳谷22  
 TEL 0774-94-2108(代)  
 木津川店 京都府木津川市相楽神後原30-5-1  
 TEL.0774(72)0924(代)  
 FAX.0774(72)3673  
 定休日 日曜日  
 第2・第4土曜日  
 E-mail: moritadenkakz@yahoo.co.jp

せいかいちご cafe **精華町北部地域包括支援センター・あんしんサポート北部**  
**高齢者総合福祉施設 神の園**  
 ★私たちが取り組む地域交流活動を総称して「せいかいちごカフェ」と呼んでいます。  
 ご相談 お問合せは **TEL.94-5677** 

武田病院グループ 救急告示  
**精華町国民健康保険病院**  
 内・外・皮・整・歯・透析センター  
 電話 0774-94-2076(近鉄新祝園駅前)

**住まいのミカタ**  
 京都府相楽郡精華町  
 南稲八妻蔭山33番地  
 TEL.0774-80-2360

**爽やか薬局**  
 〒619-0238 京都府相楽郡精華町精華台2-10-13  
 TEL.0774-95-0753

**中川登記測量事務所**  
 精華町菱田前川原16-1  
 近鉄粕田駅北側煤谷川沿い  
 TEL 0774-94-3143

# 相談情報コーナー

●●● 内容に応じて次の相談業務を行っています。相談はすべて無料で秘密厳守します。●●●

相談の種類	相談日時	場 所	相談対象者	予 約
弁護士による 法律相談	第2水曜日 午後1時30分から 午後4時 祝日の場合は翌営業日	精華町 地域福祉センター かしのき苑	精華町内に在住・ 在勤している方 ※過去3か月相談を 受けていない方優先	第1水曜日 祝日の場合は翌営業日 午前8時30分から 受付開始
介護相談	月曜日～金曜日 午前8時30分から 午後5時15分 祝日の場合は休み	精華町 地域福祉センター かしのき苑	※訪問もいたしますので お気軽にご連絡ください	
社協ふくし& 相続相談	①第2火曜日 ②第4金曜日 午後1時から午後4時 祝日の場合は休み	①せいかガーデンシティ2階 「イマージュサロン」 ②「かしのき苑」	精華町内に在住・ 在勤している方	相談月の1日 午前8時30分から 受付開始
社協ふくし& 住まいの 困りごと相談	第4木曜日 午前9時から正午 祝日の場合は休み	精華町 地域福祉センター かしのき苑	精華町内に在住して いる高齢者世帯の方や 障がいなどで サポートが必要な方	※1日が土日祝の場 合は翌営業日から 受付開始

※相談日が祝日と重なる場合はお休みです。※予約などは地域福祉課(94-4573)へお願いします。

## 常勤職員募集

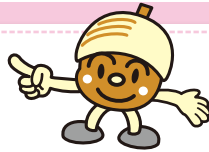

～チームワークであなたを支えます！まずはお電話ください～

**職 種：看護師・保健師**

**業務内容：経験・希望によって次のどちらかの業務**

① **デイサービス業務**

② **地域包括支援センター業務**

※条件などの詳細はホームページをご覧ください。



## おめでとうございます

多年にわたり社会福祉の発展に功  
労のあった全国の方々に対し毎年  
表彰が行われます。令和6年度全  
国社会福祉大会において、  
**本会職員 杉山 典壽** が  
**全国社会福祉協議会会長表彰**  
を受賞しましたのでお知らせします。

## 精華町共同募金 委員会から お知らせ

今年度共同募金にご協力いただいた団体(高額)をご紹介します。ご協力ありがとうございました。  
(敬称略)

赤い羽根共同募金

● せいか市

歳末たすけあい募金

● 京セラ株式会社 ● 京セラ株式会社 けいはんなリサーチセンター—同  
● 京セラ労働組合

☆発行日 令和7年2月21日  
☆発 行 社会福祉法人 精華町社会福祉協議会  
京都府相楽郡精華町南稲八妻砂留22番地1  
精華町地域福祉センター「かしのき苑」内  
法人運営室 TEL 0774-94-4573 FAX 93-2278  
地域福祉課 TEL 0774-94-4573 FAX 93-2278  
在宅介護課 TEL 0774-98-3398 (ケアマネジャー)  
TEL 0774-98-3526 (ホームヘルパー)  
通所介護課 TEL 0774-98-3924 FAX 98-3559  
※在宅介護課のFAX番号は通所介護課と同じです。  
E-mail daihyou@seikashakyo.or.jp  
URL https://seikashakyo.or.jp

## ご寄付ありがとうございました

- 個人** ● 中村 茂喜(物品寄付)
- 団体** ● 精華町文化協会  
● 株式会社 森忠建設造園  
● 手芸ボランティア「おてだま」  
● 株式会社 花駒



(順不同・敬称略)

精華町社協では、皆さまからお寄せいただいた金品は住民の皆  
さまと進める地域福祉に活用させていただきます。※社会福祉法  
人へ寄付をいただいた場合は、税法上の優遇措置がうけられます。

● 目の不自由な方のため、朗読ボランティアひびきの皆さんが本誌を朗読したCDを用意しています。  
社協地域福祉課の窓口で貸し出ししています。